

I GIOVEDÌ DELLA PREVENZIONE

Sicurezza in edilizia: elementi critici, riduzione e gestione del rischio
e incentivi per il miglioramento delle imprese

Incentivare la salute e sicurezza nel settore delle costruzioni



SICUREZZA



LAVORO



INCENTIVI

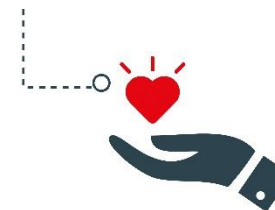

SALUTE

Bando ISI: finanziamenti a fondo perduto delle spese per progetti di miglioramento dei livelli di salute e sicurezza nei luoghi di lavoro riferibili in particolare al settore delle costruzioni

AVVISO PUBBLICO ISI 2020

Finalità dell'iniziativa

Con il bando ISI 2020
l'INAIL mette a disposizione
211.226.450 milioni di euro
a fondo perduto



Per incentivare le imprese a realizzare progetti per il miglioramento documentato delle condizioni di salute e di sicurezza dei lavoratori rispetto alle condizioni preesistenti e riscontrabile, ove previsto, con quanto riportato nella valutazione dei rischi aziendali.



<https://www.inail.it/cs/internet/attivita/prevenzione-e-sicurezza/agevolazioni-e-finanziamenti/incentivi-alle-imprese/bando-isi-2020.html>

Panoramica dell'iniziativa

- **4 macro-categorie di tipologie di progetti preventzionali**
- escluso Asse 5 - settore agricolo (già destinatario dell'Avviso pubblico ISI Agricoltura 2019/2020)
- **escluse imprese che hanno ottenuto il provvedimento di ammissione al finanziamento per uno degli Avvisi pubblici ISI 2016, 2017 e 2018**
- escluse dalle tipologie di finanziamento previste per gli Assi 1 e 2 le micro e piccole imprese, comprese quelle individuali, destinatarie dell'asse 4, relativo ai settori di attività Pesca e Fabbricazione dei mobili
- conferma delle modifiche introdotte con il Bando ISI Agricoltura 2019/2020 (modalità di predisposizione della perizia tecnica, completamente digitalizzata e maggiore sicurezza della fase di inoltro della domanda tramite sportello informatico, al fine di acquisire l'ordine cronologico)

AVVISO PUBBLICO ISI 2020

Panoramica dell'iniziativa



- **CONFIRMATO** processo di valutazione a sportello - le date di apertura e chiusura della procedura di compilazione della domanda e di gestione delle successive fasi verranno pubblicate, sul portale istituzionale, entro il 26 febbraio 2021
- **CONFIRMATE** le modalità operative per la fase di caricamento (Upload) della documentazione per il perfezionamento delle domande ISI ammesse al finanziamento e la compilazione online della perizia del tecnico incaricato alla progettazione che si conclude con l'acquisizione del documento informatico firmato digitalmente, in modalità Pades
- **RIPROPOSTA** la soluzione che prevede la redistribuzione delle risorse economiche rimaste inutilizzate nella fase di prima assegnazione e pubblicazione degli elenchi cronologici provvisori
- **PERFEZIONAMENTO** degli Allegati tecnici descrittivi delle tipologie di intervento ammissibili per ciascuna tipologia di progetto e dei relativi modelli di perizia asseverata

AVVISO PUBBLICO ISI 2020

Assi di finanziamento

**STANZIAMENTO
NAZIONALE
€
211.226.450**

I quattro assi di finanziamento



euro 96.226.450,00

euro 45.000.000,00

euro 60.000.000,00

euro 10.000.000,00

ASSE 1.1: euro 94.226.450,00
ASSE 1.2: euro 2.000.000,00

- Progetti di investimento (Allegato 1.1) - Asse di finanziamento 1; Progetti per l'adozione di modelli organizzativi e di responsabilità sociale (Allegato 1.2) - Asse di finanziamento 1;
- Progetti per la riduzione del rischio da movimentazione manuale dei carichi (MMC) (Allegato 2) - Asse di finanziamento 2;
- Progetti di bonifica da materiali contenenti amianto (Allegato 3) - Asse di finanziamento 3;
- Progetti per micro e piccole imprese operanti in specifici settori di attività (Allegato 4) - Asse di finanziamento 4.

BANDO ISI 2020- IMPORTI PREVISTI PER REGIONI E ASSI DI FINANZIAMENTO

REGIONI	ASSE N. 1	ASSE N. 2	ASSE N. 3	ASSE N. 4	TOTALE
	progetti di investimento e modelli organizzativi	mov.ne manuale dei carichi	bonifica amianto	micro e piccole imprese	
Abruzzo	2.171.273	2.010.286	1.350.564	312.094	5.844.217
Basilicata	1.288.479	1.322.183	798.913	285.208	3.694.783
Bolzano	858.552	280.385	530.254	219.523	1.888.714
Calabria	3.028.724	3.509.560	1.886.379	412.164	8.836.827
Campania	8.088.155	7.640.592	5.047.982	535.373	21.312.102
E. Romagna	7.572.031	2.741.571	4.725.460	667.414	15.706.476
Friuli V. Giulia	1.537.456	551.604	954.496	450.200	3.493.756
Lazio	12.182.572	3.922.978	7.606.555	479.657	24.191.762
Liguria	2.550.250	730.521	1.587.385	265.328	5.133.484
Lombardia	16.544.089	4.761.887	10.332.036	1.072.608	32.710.620
Marche	3.237.116	2.329.449	2.016.602	653.307	8.236.474
Molise	403.809	623.299	246.088	244.301	1.517.497
Piemonte	6.163.745	2.536.030	3.845.432	516.563	13.061.770
Puglia	4.394.960	1.641.622	2.740.131	571.912	9.348.625
Sardegna	2.708.055	742.558	1.685.995	460.567	5.597.175
Sicilia	5.938.645	2.678.386	3.704.768	576.338	12.898.137
Toscana	7.275.362	1.860.088	4.540.073	768.283	14.443.806
Trento	579.067	390.041	355.606	207.990	1.532.704
Umbria	1.564.589	900.165	971.451	695.574	4.131.779
Valle d'Aosta	224.010	313.675	133.733	200.000	871.418
Veneto	7.915.511	3.513.120	4.940.097	405.596	16.774.324
TOTALE	96.226.450	45.000.000	60.000.000	10.000.000	211.226.450

AVVISO PUBBLICO ISI 2020

Entità del finanziamento

Assi 1, 2, 3

Sull'importo delle spese ritenute ammissibili è concesso un finanziamento in conto capitale nella misura del 65%.

Il finanziamento è calcolato sulle spese sostenute al netto dell'IVA.

Il finanziamento massimo erogabile è pari a 130.000,00 Euro e il finanziamento minimo ammissibile è pari a 5.000,00 Euro.

Per le imprese fino a 50 dipendenti che presentano progetti per l'adozione di modelli organizzativi e di responsabilità sociale di cui all'Allegato 1.2 non è fissato il limite minimo di finanziamento.

Asse 4 (progetti per micro e piccole imprese – settore pesca e fabbricazione mobili)

Sull'importo delle spese ritenute ammissibili è concesso un finanziamento in conto capitale nella misura del 65%.

Il finanziamento è calcolato sulle spese sostenute al netto dell'IVA.

Il finanziamento massimo erogabile è pari a 50.000,00 Euro e il finanziamento minimo ammissibile è pari a 2.000,00 Euro.

Per le domande di finanziamento che non prevedono il noleggio con patto di acquisto, il soggetto destinatario il cui progetto comporti un finanziamento di ammontare pari superiore a 30.000,00 Euro può richiedere un'anticipazione fino al 50% dell'importo del finanziamento stesso, compilando l'apposita sezione del modulo di domanda online. All'impresa/ente, con il provvedimento di concessione del finanziamento, verrà richiesto di costituire a favore dell'Inail fideiussione bancaria o assicurativa irrevocabile, incondizionata ed escutibile a prima richiesta.

AVVISO PUBBLICO ISI 2020

Requisiti soggettivi

- ❑ avere attiva l'unità produttiva per la quale si intende realizzare il progetto nel territorio della Regione/Provincia autonoma per la quale è richiesto il finanziamento. Per le imprese di armamento, relativamente a progetti riguardanti navi e imbarcazioni, l'unità produttiva è la nave/imbarcazione (la Sede Inail competente è quella nel cui ambito territoriale insiste la sede legale dell'armatore);
- ❑ essere regolarmente iscritti negli appositi registri o albi nazionali, regionali e provinciali in data non successiva alla pubblicazione sulla gazzetta ufficiale dell'Avviso. Il progetto deve essere riferito alla lavorazione iniziata in data non successiva alla pubblicazione dell'Avviso, riscontrabile dai documenti aziendali o adempimenti di legge, anche tramite il documento di valutazione dei rischi (DVR), laddove previsto dalla tipologia di intervento selezionata;
- ❑ essere regolarmente iscritti alla gestione assicurativa e previdenziale;
- ❑ essere nel pieno e libero esercizio dei propri diritti non essendo in stato di scioglimento o liquidazione volontaria né sottoposta a procedure concorsuali, quali fallimento, liquidazione coatta amministrativa, concordato preventivo, amministrazione controllata o straordinaria.

Requisiti soggettivi

- ❑ **I soggetti destinatari dei finanziamenti** di cui all'Avviso, a pena di esclusione, **dovranno essere in regola con gli obblighi assicurativi e contributivi di cui al DURC**. Tale requisito è richiesto sia per i lavoratori subordinati che per i soci che svolgono attività lavorativa a favore dell'impresa, anche se iscritti alle gestioni separate Inps. Per questi ultimi il requisito di regolarità e assoggettamento è richiesto anche in relazione agli obblighi contributivi che gli stessi devono assolvere in proprio.
- ❑ Eventuali irregolarità contributive, sopraggiunte successivamente alla concessione del contributo, potranno essere compensate in fase di erogazione del finanziamento, secondo le modalità di cui all'art. 31, comma 3 del D.L. 21 giugno 2013, n. 69 convertito, con modificazioni, in Legge 9 agosto 2013, n. 98.

AVVISO PUBBLICO ISI 2020

Condizioni di ammissibilità



- L'impresa deve aver effettuato la verifica del rispetto delle condizioni poste dai regolamenti europei applicabili al settore produttivo di appartenenza
- La Sede Inail territorialmente competente, prima di emettere il provvedimento di concessione procederà ad un **controllo del rispetto delle condizioni poste dal regolamento de minimis** applicabile al settore produttivo di appartenenza dell'impresa richiedente il finanziamento.
- verifica attraverso la consultazione del **Registro nazionale degli aiuti di Stato**, istituito presso il Ministero dello sviluppo economico
- il provvedimento di concessione potrà essere emesso solo se il finanziamento concesso, sommato a quelli già concessi all'impresa nei tre esercizi finanziari di osservazione, non superi il massimale stabilito dal regolamento de minimis di riferimento.

AVVISO PUBBLICO ISI 2020

Verifica decorrenza

Calendario scadenze Isi 2020	Aggiornamento entro il 26 febbraio 2021
Apertura della procedura informatica per la compilazione della domanda	-----
Chiusura della procedura informatica per la compilazione della domanda	-----
Download codici identificativi	-----
Regole tecniche per l'inoltro della domanda online e date dell'apertura dello sportello informatico	-----
Pubblicazione elenchi cronologici provvisori	Entro 14 giorni dall'apertura dello sportello informatico
Upload della documentazione (efficace nei confronti degli ammessi agli elenchi pena la decadenza della domanda)	Periodo di apertura della procedura comunicato con la pubblicazione degli elenchi cronologici
Pubblicazione degli elenchi cronologici definitivi	Alla data comunicata contestualmente alla pubblicazione degli elenchi cronologici provvisori.

26 FEBBRAIO 2021



Entro il **26 febbraio 2021**, sul sito www.inail.it, saranno comunicate le seguenti date:

- apertura e chiusura della procedura per la compilazione online delle domande;
- periodo di download di uno o più codici identificativi utili per accedere allo sportello informatico per l'inoltro della domanda online;
- termine entro il quale verranno pubblicate le regole tecniche sulle modalità di funzionamento dello sportello informatico per l'invio delle domande, ivi comprese le date di accesso a tale sistema.

AVVISO PUBBLICO ISI 2020

Presentazione domande, fasi

REGISTRAZIONE AL PORTALE INAIL



ACCESSO ALLA PROCEDURA ON-LINE E COMPILAZIONE DELLA DOMANDA



INVIO DELLA DOMANDA ON-LINE



CONFERMA E INVIO DELLA DOMANDA E INOLTRO DELLA DOCUMENTAZIONE

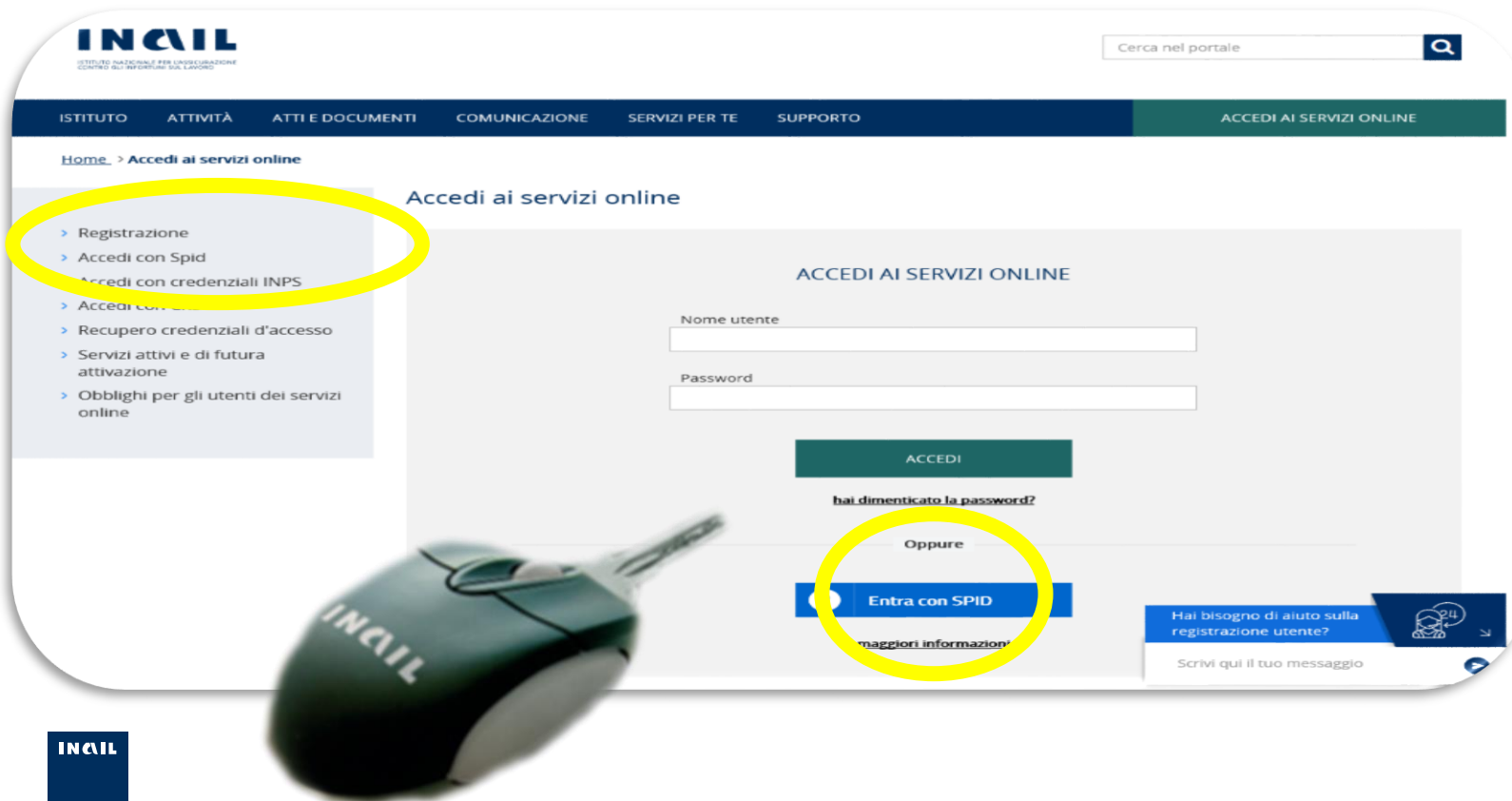

- ➔ *effettuare simulazioni relative al progetto da presentare;*
- ➔ *verificare il raggiungimento della soglia di ammissibilità;*
- ➔ *salvare la domanda inserita;*
- ➔ *effettuare la registrazione della propria domanda attraverso l'apposita funzione presente in procedura tramite il tasto "INVIA".*

Avviso pubblico ISI 2020

Monitoraggio e governo della fase di inoltro della domanda

REGOLE TECNICHE (pubblicate almeno 7 giorni prima dell'apertura dello sportello) le imprese potranno accedere allo sportello informatico per l'inoltro della richiesta di ammissione al finanziamento, utilizzando il **codice identificativo** attribuito alla propria domanda e ottenuto mediante la procedura di download



dopo l'invio telematico della domanda, annullato dallo sportello informatico e non più utilizzabile



ordine cronologico

di arrivo sulla base dell'orario registrato dai sistemi informatici Inail (elenchi provvisori in ordine cronologico di tutte le domande inoltrate con evidenza di quelle in posizione utile per l'ammissibilità al finanziamento - fino alla capienza della dotazione finanziaria - e di quelle provvisoriamente non ammissibili per carenza di fondi



In caso di violazione delle regole tecniche e degli "Obblighi degli utenti", l'Inail procederà all'annullamento della domanda on line con conseguente mancata ammissione al finanziamento o eventuale revoca del provvedimento di ammissione



Grazie per l'attenzione!

