



# Piano Regionale della Prevenzione Emilia-Romagna

## PP7 Prevenzione in Edilizia

### «Liste di Autovalutazione e di Controllo»





# Liste di Autovalutazione (Fase di Vigilanza 2023-2024)



Strumento di  
**AUTOVALUTAZIONE**  
per i portatori d'interesse  
coinvolti in questo Progetto:  
**Imprese, lavoratori  
autonomi e professionisti  
del settore**

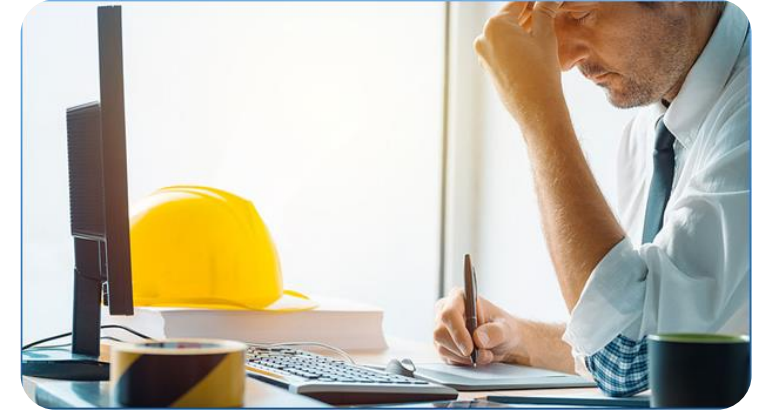

Strumento per:

- **la verifica della conformità normativa**
- **l'implementazione delle buone pratiche**





# Liste di Autovalutazione e di **CONTROLLO**



## SCHEDE DI INTRODUZIONE:

**SCHEDA N. 1: IDENTIFICAZIONE DEL CANTIERE**

**SCHEDA N. 2: ORGANIGRAMMA della SICUREZZA**

## SCHEDE GENERALI:

**SCHEDA N. 3A: IMPRESA CON RUOLO DI AFFIDATARIA**

**SCHEDA N. 3B: IMPRESA CON RUOLO DI ESECUTRICE**

**SCHEDA 3C: LAVORATORE AUTONOMO**

## SCHEDE SPECIFICHE:

**SCHEDA N. 4: USO, MONTAGGIO SMONTAGGIO PONTEGGI E DPI ANTICADUTA**

**SCHEDA N. 5: USO PONTEGGIO SOLO PER LAVORATORE AUTONOMO**





SCHEDA N. 1: INTRODUZIONE		
<b>CANTIERE</b>		
INDIRIZZO DEL CANTIERE		
NOTIFICA PRELIMINARE SICO (N. IDENTIFICATIVO)		
<b>COMMITTENTE</b>		
NOMINATIVO		
RESIDENZA/DOMICILIO		
EMAIL E PEC		
CELLULARE		
<b>RESPONSABILE DEI LAVORI</b>		
NOMINATIVO		
RESIDENZA/DOMICILIO		
EMAIL E PEC		
CELLULARE		
<b>COORDINATORE DELLA SICUREZZA IN FASE DI PROGETTAZIONE</b>		
NOMINATIVO		
RESIDENZA/DOMICILIO		
EMAIL E PEC		
CELLULARE		
<b>COORDINATORE DELLA SICUREZZA IN FASE DI ESECUZIONE</b>		
NOMINATIVO		
RESIDENZA/DOMICILIO		
EMAIL E PEC		
CELLULARE		
<b>IMPRESA O LAVORATORE AUTONOMO</b>		
RAGIONE SOCIALE		
PARTITA IVA		
SEDE LEGALE		
EMAIL E PEC		
CARATTERISTICHE AZIENDALI	NUMERO LAVORATORI ≥ 10	
	NUMERO LAVORATORI < 10	
	IMPRESA FAMILIARE (OVVERO IMPRESA INDIVIDUALE CON COLLABORATORI FAMILIARI)	
	LAVORATORE AUTONOMO (OVVERO IMPRESA INDIVIDUALE SENZA LAVORATORI NÈ SOCI)	

## SCHEDA N. 1: INTRODUZIONE





## SCHEDA N. 1: INTRODUZIONE

CANTIERE	
INDIRIZZO DEL CANTIERE	
NOTIFICA PRELIMINARE SICO (N. IDENTIFICATIVO)	
COMMITTENTE	
NOMINATIVO	
RESIDENZA/DOMICILIO	
EMAIL E PEC	
CELLULARE	
RESPONSABILE DEI LAVORI	
NOMINATIVO	
RESIDENZA/DOMICILIO	
EMAIL E PEC	
CELLULARE	





## SCHEDA N. 1: INTRODUZIONE

COORDINATORE DELLA SICUREZZA IN FASE DI PROGETTAZIONE	
NOMINATIVO	
RESIDENZA/DOMICILIO	
EMAIL E PEC	
CELLULARE	
COORDINATORE DELLA SICUREZZA IN FASE DI ESECUZIONE	
NOMINATIVO	
RESIDENZA/DOMICILIO	
EMAIL E PEC	
CELLULARE	





## SCHEDA N. 2: ORGANIGRAMMI DELLA SICUREZZA

### ORGANIGRAMMA CANTIERE CON UNA SOLA IMPRESA AFFIDATARIA

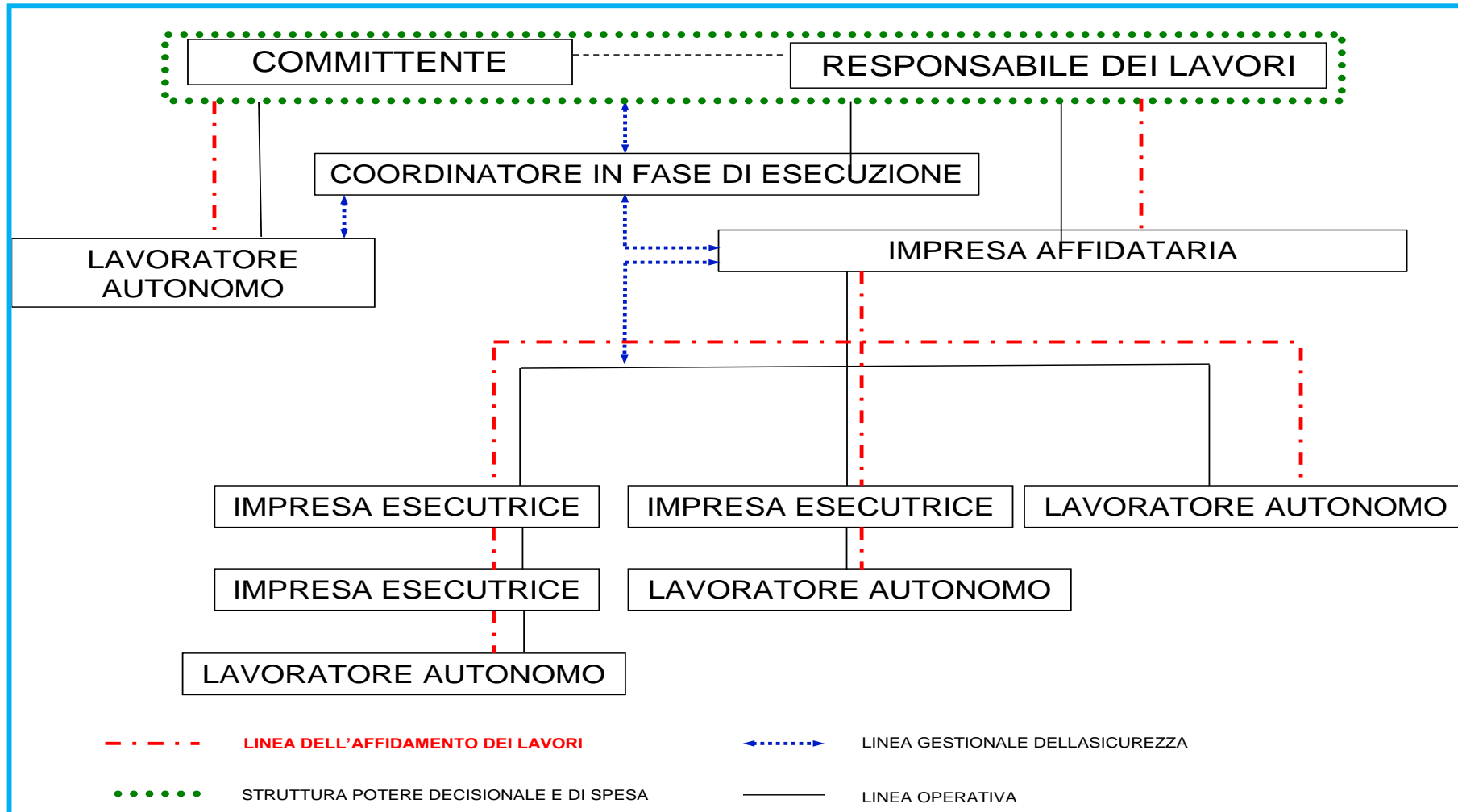



## ORGANIGRAMMA SICUREZZA CANTIERE CON PIÙ IMPRESE AFFIDATARIE

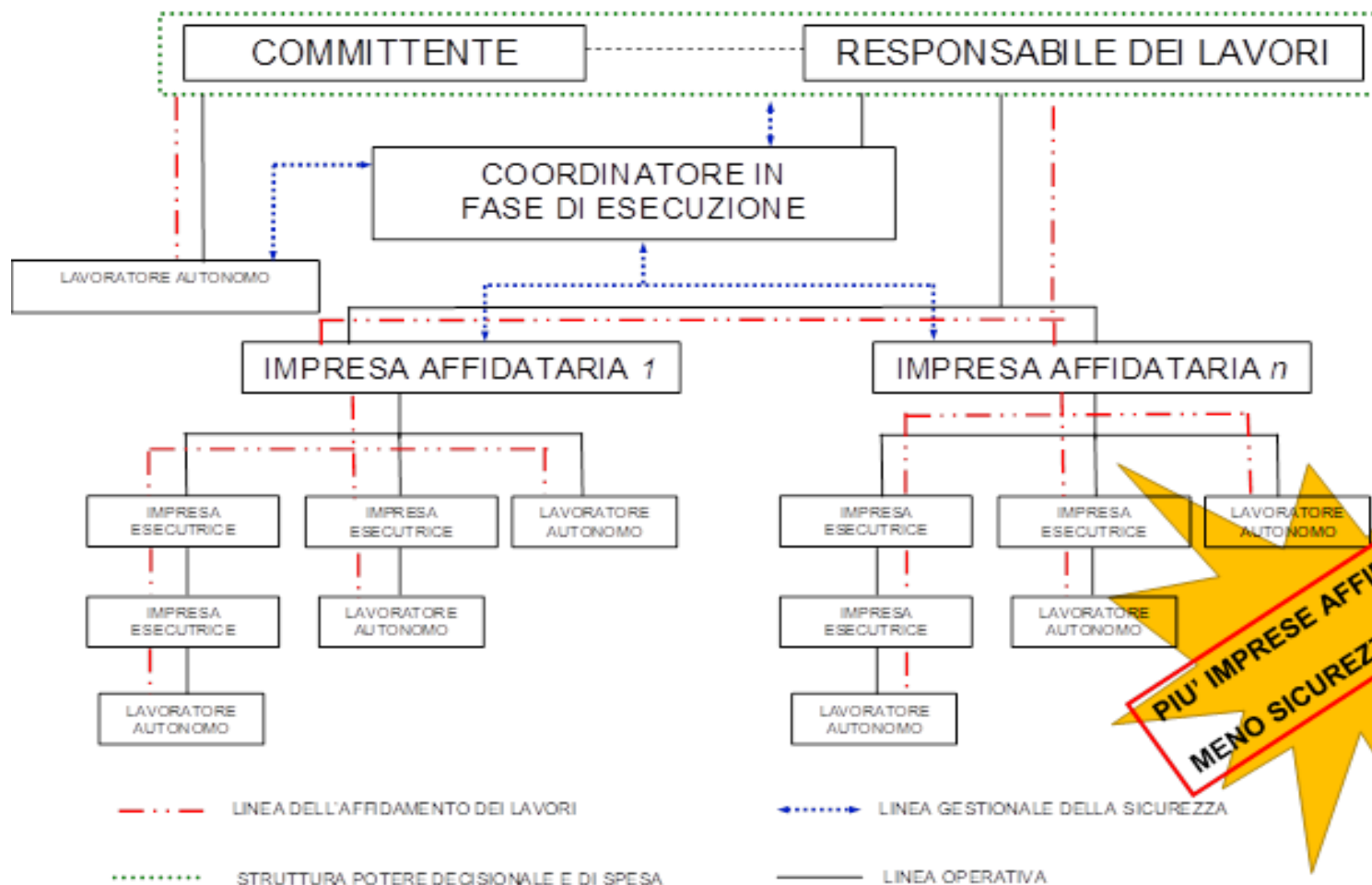

**PIU' IMPRESE AFFIDATARIE.....  
MENO SICUREZZA IN CANTIERE!!!**

**N.B: QUESTI ORGANIGRAMMI DEVONO ESSERE UTILIZZATI DALL'IMPRESA PER RICONOSCERE IL PROPRIO RUOLO (IMPRESA AFFIDATARIA, IMPRESA ESECUTRICE O LAVORATORE AUTONOMO) RICOPERTO ALL'INTERNO DEL CANTIERE IDENTIFICATO NELLA LISTA N. 1, IN MODO DA INDIVIDUARE CORRETTAMENTE LE LISTE DA COMPILARE SUCCESSIVAMENTE**







**ALLEGATO 3 A**

3 A: IMPRESA CON RUOLO DI AFFIDATARIA				
NOMINATIVO DATORE DI LAVORO: .....				
È STATO INDIVIDUATO IL PREPOSTO DEI LAVORATORI, DELL'IMPRESA AFFIDATARIA ANCHE ESECUTRICE, PRESENTI IN CANTIERE? (quando la figura di riferimento, per l'assolvimento dei compiti dell'art 97 del D.lgs 81/08, non è direttamente ricoperta dal Datore di Lavoro)		SI	NO	NA
SONO STATI INDIVIDUATI I SOGGETTI INCARICATI DI VERIFICARE LE CONDIZIONI DI SICUREZZA DEI LAVORI AFFIDATI NEL CANTIERE?		SI	NO	
FORMAZIONE IDONEA PER LO SVOLGIMENTO DELL'INCARICO DI VERIFICA DELLE CONDIZIONI DI SICUREZZA DEI LAVORI AFFIDATI NEL CANTIERE  (almeno uno dei soggetti elencati a destra, deve essere stato incaricato e deve essere idoneamente formato allo scopo)	DATORE DI LAVORO	SI	NO	
	DIRIGENTE	SI	NO	
	PREPOSTO	SI	NO	
	ALTRO (SPECIFICARE): .....	SI	NO	
FORMAZIONE DEL PREPOSTO DEI LAVORATORI DELL'IMPRESA AFFIDATARIA ANCHE ESECUTRICE	GENERALE/SPECIFICA + PREPOSTI (8 ORE) + AGGIORNAMENTO	SI	NO	NA
FORMAZIONE DEI LAVORATORI DELL'IMPRESA AFFIDATARIA PRESENTI IN CANTIERE	GENERALE/SPECIFICA + AGGIORNAMENTO	SI	NO	NA
	MONTAGGIO/SMONTAGGIO PONTEGGI + AGGIORNAMENTO	SI	NO	NA
	DPI 3ª CATEGORIA (ANTICADUTA)	SI	NO	NA
SORVEGLIANZA SANITARIA DEI LAVORATORI DELL'IMPRESA AFFIDATARIA PRESENTI IN CANTIERE	I LAVORATORI POSSIEDONO L'IDONEITÀ SANITARIA SPECIFICA ALLA MANSIONE CHE DEVONO SVOLGERE (VALUTANDO EVENTUALI LIMITAZIONI PER I LAVORI IN QUOTA)	SI	NO	NA





PSC PIANO DI SICUREZZA E COORDINAMENTO REDATTO DAL COORDINATORE PER LA SICUREZZA (in presenza di più imprese esecutrici)	È STATO REDATTO DAL COORDINATORE PER LA SICUREZZA?	SI	NO	NA
	È STATO TRASMESSO ALLE IMPRESE (ESECUTRICI, FAMILIARI) E AI LAVORATORI AUTONOMI A CUI HAI AFFIDATO I LAVORI?	SI	NO	NA
	È PRESENTE IN CANTIERE?	SI	NO	NA
	CONTIENE L'ANALISI DEL RISCHIO DI CADUTA DALL'ALTO NELLE FASI DI LAVORO IN QUOTA, OLTRE CHE LE MISURE PREVENTIVE E PROTETTIVE PER ELIMINARE O RIDURRE AL MINIMO QUESTO RISCHIO?	SI	NO	NA
POS PIANO OPERATIVO DI SICUREZZA REDATTO DA TUTTE LE IMPRESE (AFFIDATARIE, ESECUTRICI, FAMILIARI)	HAI REDATTO IL POS?	SI	NO	
	CONTIENE I NOMINATIVI DEI LAVORATORI AUTONOMI A CUI HAI AFFIDATO I LAVORI?	SI	NO	NA
	È STATO REDATTO DA CIASCUNA IMPRESA (ESECUTTRICE, FAMILIARE) E CONTIENE I NOMINATIVI DEI LAVORATORI AUTONOMI A CUI SONO STATI AFFIDATI I LAVORI?	SI	NO	NA
	HAI VERIFICATO IL POS DELLE IMPRESE A CUI HAI AFFIDATO I LAVORI?	SI	NO	NA
	IL COORDINATORE DELLA SICUREZZA (CSE) HA VERIFICATO IL TUO POS E QUELLO DELLE IMPRESE A CUI HAI AFFIDATO I LAVORI?	SI	NO	NA
	I LAVORI HANNO AVUTO INIZIO DOPO LE VERIFICHE, CON ESITO POSITIVO, DEL POS SIA DA PARTE TUA CHE DEL CSE?	SI	NO	
	I POS SONO PRESENTI IN CANTIERE?	SI	NO	
	I POS CONTENGONO L'ELENCO DEI PONTEGGI, DEI PONTI SU RUOTE A TORRE E DI ALTRE OPERE PROVVISORIALI DI NOTEVOLE IMPORTANZA, UTILIZZATI NEL CANTIERE?	SI	NO	
I POS INDIVIDUANO LE MISURE PREVENTIVE E PROTETTIVE PER ELIMINARE IL RISCHIO DI CADUTA DALL'ALTO NEI LAVORI IN QUOTA?	SI	NO		





IDONEITÀ TECNICO PROFESSIONALE DELL'IMPRESA AFFIDATARIA	POSSIEDI LE CAPACITÀ TECNICO-ORGANIZZATIVE PER ESEGUIRE I LAVORI CHE TI HANNO AFFIDATO (CAPACITÀ ORGANIZZATIVA, ADEGUATA FORZA LAVORO, ADEGUATE MACCHINE ED ATREZZATURE)?	SI	NO	
	HAI DATO EVIDENZA DI QUESTO AL COMMITTENTE?	SI	NO	
IDONEITÀ TECNICO PROFESSIONALE IMPRESE ESECUTRICI/LAVORATORI AUTONOMI	HAI VERIFICATO LE CAPACITÀ TECNICO-ORGANIZZATIVE DEI SOGGETTI A CUI HAI SUBAFFIDATO DEI LAVORI (IMPRESA E LAVORATORI AUTONOMI)?	SI	NO	NA
ATTIVITÀ DI COORDINAMENTO	VENGONO EFFETTUATE PERIODICAMENTE LE RIUNIONI DI COORDINAMENTO CON PRESENZA DI TUTTI I SOGGETTI (COORDINATORE PER LA SICUREZZA, IMPRESA AFFIDATARIE, IMPRESA ESECUTRICI, LAVORATORI AUTONOMI)?	SI	NO	NA
	VENGONO VERBALIZZATE QUESTE RIUNIONI?	SI	NO	NA





## ALLEGATO 3 B

3 B- IMPRESA CON RUOLO DI ESECUTRICE				
NOMINATIVO DATORE DI LAVORO: .....				
È STATO INDIVIDUATO IL PREPOSTO NEL CANTIERE (QUANDO NON È DIRETTAMENTE IL DATORE DI LAVORO)?		SI	NO	
FORMAZIONE PREPOSTI	GENERALE/SPECIFICA + PREPOSTI (8 ORE) + AGGIORNAMENTO	SI	NO	
FORMAZIONE LAVORATORI	GENERALE/SPECIFICA + AGGIORNAMENTO (FACOLTATIVA PER COLLABORATORI FAMILIARI)	SI	NO	
	MONTAGGIO/SMONTAGGIO PONTEGGI + AGGIORNAMENTO	SI	NO	NA
	DPI 3ª CATEGORIA (ANTICADUTA)	SI	NO	NA
SORVEGLIANZA SANITARIA	I LAVORATORI POSSIEDONO L'IDONEITÀ SANITARIA SPECIFICA ALLA MANSIONE CHE DEVONO SVOLGERE (VALUTANDO EVENTUALI LIMITAZIONI PER I LAVORI IN QUOTA)	SI	NO	NA





PSC PIANO DI SICUREZZA E COORDINAMENTO	È STATO REDATTO DAL COORDINATORE PER LA SICUREZZA?	SI	NO	
	TI È STATO TRASMESSO DALL'IMPRESA CHE TI HA AFFIDATO I LAVORI?	SI	NO	
	È PRESENTE IN CANTIERE?	SI	NO	
	CONTIENE L'ANALISI DEL RISCHIO DI CADUTA DALL'ALTO NELLE FASI DI LAVORO IN QUOTA, OLTRE CHE LE MISURE PREVENTIVE E PROTETTIVE PER ELIMINARE O RIDURRE AL MINIMO QUESTO?	SI	NO	





POS PIANO OPERATIVO DI SICUREZZA	HAI REDATTO IL POS?	SI	NO	
	CONTIENE I NOMINATIVI DEI LAVORATORI AUTONOMI A CUI HAI AFFIDATO I LAVORI?	SI	NO	NA
	L'HAI TRASMESSO ALL'IMPRESA AFFIDATARIA CHE TI HA AFFIDATO I LAVORI?	SI	NO	
	IL TUO POS È STATO VERIFICATO DALL'IMPRESA AFFIDATARIA?	SI	NO	
	IL TUO POS È STATO VERIFICATO DAL COORDINATORE DELLA SICUREZZA (CSE)?	SI	NO	
	HAI INIZIATO I LAVORI DOPO CHE IL TUO POS È STATO VERIFICATO, CON ESITO POSITIVO, DA PARTE SIA DELL'IMPRESA CHE TI HA AFFIDATO I LAVORI SIA DEL CSE?	SI	NO	
	È PRESENTE IN CANTIERE?	SI	NO	
	CONTIENE L'ELENCO DEI PONTEGGI, DEI PONTI SU RUOTE A TORRE E DI ALTRE OPERE PROVVISORIALI DI NOTEVOLE IMPORTANZA, CHE UTILIZZI NEL CANTIERE?	SI	NO	
	IL TUO POS INDIVIDUA LE MISURE PREVENTIVE E PROTETTIVE ADOTTATE PER ELIMINARE IL RISCHIO DI CADUTA DALL'ALTO NEI LAVORI IN QUOTA?	SI	NO	
ATTIVITÀ DI COORDINAMENTO	VENGONO EFFETTUATE PERIODICAMENTE RIUNIONI DI COORDINAMENTO CON PRESENZA DI TUTTI I SOGGETTI (COORDINATORE PER LA SICUREZZA, IMPRESE AFFIDATARIE, IMPRESE ESECUTRICI, LAVORATORI AUTONOMI)?	SI	NO	
	VENGONO VERBALIZZATE QUESTE RIUNIONI?	SI	NO	





## ALLEGATO 3 C

3 C- RUOLO DI LAVORATORE AUTONOMO (OVVERO IMPRESA INDIVIDUALE SENZA SOCI NÈ LAVORATORI)			
FORMAZIONE LAVORATORE AUTONOMO	ANCHE SE PER TE È FACOLTATIVO, HAI FATTO LA FORMAZIONE GENERALE/ SPECIFICA + AGGIORNAMENTO?	SI	NO
	HAI FATTO LA FORMAZIONE E L'ADDESTRAMENTO PER L'USO DEI DPI 3ª CATEGORIA (ANTICADUTA)	SI	NO
SORVEGLIANZA SANITARIA	ANCHE SE PER TE È FACOLTATIVO, HAI L'IDONEITÀ SANITARIA SPECIFICA ALLA MANSIONE CHE DEVI SVOLGERE (VALUTANDO EVENTUALI LIMITAZIONI PER I LAVORI IN QUOTA)?	SI	NO
	HAI L'IDONEITÀ ALLA MANSIONE NEI CASI PREVISTI DA NORME SPECIFICHE (AD ESEMPIO: RISCHIO RUMORE, VIBRAZIONI, MOVIMENTAZIONE MANUALE DI CARICHI, ECC)?	SI	NO
PSC PIANO DI SICUREZZA E COORDINAMENTO	SE I LAVORI TI SONO STATI AFFIDATI DIRETTAMENTE DAL COMMITTENTE:		
	TI È STATO TRASMESSO IL PSC?	SI	NO
	HAI PRESO VISIONE DEL PSC?	SI	NO
	IL PSC CONTIENE LA FASE DEL TUO LAVORO CON IL TUO NOMINATIVO?	SI	NO
	CONTIENE L'ANALISI DEL RISCHIO DI CADUTA DALL'ALTO NELLE FASI DI LAVORO IN QUOTA, OLTRE CHE LE MISURE PREVENTIVE E PROTETTIVE PER ELIMINARE QUESTO RISCHIO?	SI	NO





POS PIANO OPERATIVO DI SICUREZZA	SE I LAVORI TI SONO STATI AFFIDATI DIRETTAMENTE DA UNA IMPRESA:-		
	IL POS È STATO REDATTO DALL'IMPRESA CHE TI HA AFFIDATO I LAVORI?	SI	NO
	HAI PRESO VISIONE DEL POS?	SI	NO
	IL POS CONTIENE IL TUO NOMINATIVO?	SI	NO
	NEL POS SONO STATE INDIVIDUATE LE MISURE PREVENTIVE E PROTETTIVE ADOTTATE PER ELIMINARE IL RISCHIO DI CADUTA DALL'ALTO NEI LAVORI IN QUOTA?	SI	NO
ATTIVITÀ DI COORDINAMENTO	VENGONO EFFETTUATE PERIODICAMENTE RIUNIONI DI COORDINAMENTO CON PRESENZA DI TUTTI I SOGGETTI (COORDINATORE PER LA SICUREZZA, IMPRESE AFFIDATARIE, IMPRESE ESECUTRICI, LAVORATORI AUTONOMI)?	SI	NO
	VENGONO VERBALIZZATE QUESTE RIUNIONI?	SI	NO

Le due liste di autovalutazione specifiche sono approfondimenti tecnici delle misure di prevenzione da adottare nel lavoro in quota:

- Uso, montaggio e smontaggio del ponteggio (Allegato 4)
- DPI anticaduta da utilizzare durante il montaggio del ponteggio (Allegato 4)
- Lista di autovalutazione per il Rischio di caduta dall'alto durante l'uso del ponteggio per il lavoratore Autonomo (Allegato 5)





## ALLEGATO 4



SCHEDA 4- RISCHIO DI CADUTA DALL'ALTO DURANTE USO, MONTAGGIO E SMONTAGGIO DEL PONTEGGIO					
PARTE DA COMPILARE SOLO PER CHI ESEGUE MONTAGGIO E SMONTAGGIO DEL PONTEGGIO	PIMUS PIANO DI MONTAGGIO, USO E SMONTAGGIO DEL PONTEGGIO	È STATO REDATTO DA PERSONA ESPERTA/IMPRESA ESECUTRICE	SI	NO	
		CONTIENE I DISEGNI ESECUTIVI COERENTI CON LA REALIZZAZIONE COMPRESSE EVENTUALI MODIFICHE (SOVRACCARICHI PER MQ, INDICAZIONE DEGLI APPOGGI, DEGLI ANCORAGGI, ...)	SI	NO	
		CONTIENE LA VERIFICA DEI PIANI DI APPOGGIO (SOLAI, MENSOLE, ECC)	SI	NO	
		CONTIENE LE MODALITÀ DI VERIFICA DEGLI ELEMENTI DURANTE L'USO (DA COMPILARE DA PARTE DELL'IMPRESA AFFIDATARIA)	SI	NO	
		È PRESENTE IN CANTIERE INSIEME ALLA COPIA DEL LIBRETTO	SI	NO	
	PROGETTO (CALCOLO+DISEGNO ESECUTIVO) DEL PONTEGGIO IN CASO DI:	ALTEZZA MAGGIORE DI 20 METRI	SI	NO	NA
		REALIZZAZIONE DIFFORME AGLI SCHEMI TIPO DELL'AUTORIZZAZIONE MINISTERIALE (LIBRETTO)	SI	NO	NA
		ULTIMO IMPALCATO UTILIZZATO COME PROTEZIONE ANTICADUTA DALLA COPERTURA	SI	NO	NA
		PRESENZA DI RETI (ANTIPOLVERE, ANTICADUTA), TELI, CARTELLI PUBBLICITARI,---	SI	NO	NA
		PRESENZA DI PIANI DI CARICO	SI	NO	NA
		UTILIZZO PROMISCUO DI ELEMENTI CON DIVERSA AUTORIZZAZIONE MINISTERIALE	SI	NO	NA
		È PRESENTE IN CANTIERE IL PROGETTO CON IL DISEGNO CHE INTEGRA IL PIMUS	SI	NO	NA





**PARTE DA  
COMPILARE  
SOLO PER  
CHI ESEGUE  
MONTAGGIO E  
SMONTAGGIO  
DEL  
PONTEGGIO**

BUONE PRATICHE	VIENE EFFETTUATO, PRIMA DI PREDISPORRE IL PIMUS, UN SOPRALLUOGO PER ESAMINARE GLI ELEMENTI UTILI ALLA REALIZZAZIONE DEL PONTEGGIO (CARATTERISTICHE PIANO POSA, TIPOLOGIA ANCORAGGI, NECESSITÀ DI CONFIGURAZIONI FUORI SCHEMA, ECC.)?	SI	NO	
	È DOCUMENTATO CON UN VERBALE DI SOPRALLUOGO?	SI	NO	
	VIENE VERIFICATO, PRELIMINARMENTE AL MONTAGGIO, LO STATO DI CONSERVAZIONE DEGLI ELEMENTI DEL PONTEGGIO?	SI	NO	
	È DOCUMENTATO?	SI	NO	
	VIENE VERIFICATA LA CORRETTEZZA E COMPLETEZZA DELLA DOCUMENTAZIONE DI CORREDO AL PONTEGGIO (PIMUS, PROGETTO, DISEGNO ESECUTIVO, VERIFICA PIANO DI APPOGGIO, CALCOLO ULTIMO IMPALCATO SE PROTEZIONE ANTICADUTA DALLA COPERTURA, ECC)?	SI	NO	
	È DOCUMENTATA?	SI	NO	





GLI IMPALCATI	SONO DOTATI DI ACCESSO ATTRAVERSO IDONEE SCALETTE	SI	NO	
	SONO DOTATI DI PARAPETTO E TAVOLA FERMAPIEDE	SI	NO	
	SONO DOTATI DI SOTTOPONTE DI SICUREZZA (SE LAVORI DURATA > 5 GIORNI)	SI	NO	
	SONO DOTATI DELLE DIAGONALI DI FACCIATA E DI PIANO (LE TAVOLE METALLICHE SOSTITUISCONO LE DIAGONALI DI PIANO)	SI	NO	
	QUELLI NON PRONTI PER L'USO O INCOMPLETI SONO DELIMITATI CON ELEMENTI MATERIALI CHE NE IMPEDISCONO L'ACCESSO E OPPORTUNAMENTE SEGNALATI?	SI	NO	
	SONO REALIZZATI CON TAVOLE DI SPESSORE E RESISTENZA IDONEA (NO ASSI DA GETTO DI CARPENTERIA)	SI	NO	
	LE TAVOLE ASSICURATE CONTRO GLI SPOSTAMENTI E BEN ACCOSTATE TRA LORO (ANGOLI, COLLEGAMENTI, ...)	SI	NO	
L'ULTIMO IMPALCATO UTILIZZATO COME PROTEZIONE ANTICADUTA DALLA COPERTURA	PROGETTO (CALCOLO + DISEGNO ESECUTIVO) - VEDI PIMUS	SI	NO	NA
	H MONTANTI DALL'ULTIMO IMPALCATO NON MINORE DI 120 CM E DIMENSIONATA IN FUNZIONE DELL'H DI CADUTA, PENDENZA E SPORGENZA DEL TETTO	SI	NO	NA
	VALUTAZIONE NECESSITÀ DI PARAPETTO RINFORZATO (AUMENTO CORRENTI, RETE ANTICADUTA, ...)	SI	NO	NA





LA DISTANZA TRA IMPALCATI E OPERA IN COSTRUZIONE	SE > 20 CM, DEVE ESSERE PREVISTA LA REALIZZAZIONE DI PARAPETTO E TAVOLA FERMAPIEDE OVVERO DI MENSOLE A SBALZO	SI	NO	
GLI APPOGGI	GARANTISCONO LA STABILITÀ	SI	NO	
	NEL CASO IN CUI IL PONTEGGIO APPOGGI SU SUPERFICI DIVERSE DAL SUOLO: PRESENZA DI VERIFICA STRUTTURALE CAPACITÀ PORTANTE SUFFICIENTE MENSOLE, SPORGENZE, SOLAI, TETTI, ECC.	SI	NO	NA
GLI ANCORAGGI	SONO SUFFICIENTI (ALMENO 1 OGNI 22 MQ, OGNI 2 PIANI, ...) O MAGGIORI SECONDO INDICAZIONI DEL CALCOLO	SI	NO	
	SONO EFFICACI, IDONEI (NO FILO DI FERRO), PREVISTI NEL LIBRETTO	SI	NO	
APPARECCHI DI SOLLEVAMENTO ANCORATI AL PONTEGGIO	RADDOPPIO MONTANTI (PER TUTTA ALTEZZA), RAFFORZATI E CONTROVENTATI	SI	NO	NA
PROTEZIONE DI TERZI	PRESENZA DI PARASASSI/MANTOVANA, DELIMITAZIONE AREA AL SUOLO, TELI, ...	SI	NO	NA
LE MODIFICHE IN CORSO D'OPERA	SONO CONCORDATE CON IL COORDINATORE	SI	NO	
	SONO CONCORDATE CON L'IMPRESA AFFIDATARIA	SI	NO	
	SONO REALIZZATE DA IMPRESA CON LAVORATORI IDONEAMENTE FORMATI AL MONTAGGIO/SMONTAGGIO/TRASFORMAZIONE DEL PONTEGGIO	SI	NO	





LA VERIFICA DEGLI ELEMENTI PONTEGGIO DURANTE L'USO DA PARTE DELL'IMPRESA AFFIDATARIA	È EFFETTUATA SECONDO LE MODALITÀ PREVISTE NEL PIMUS	SI	NO	
	È EFFETTUATA DAI SOGGETTI INCARICATI DI VERIFICARE LE CONDIZIONI DI SICUREZZA DEI LAVORI AFFIDATI	SI	NO	
	È DOCUMENTATA E PRESENTE IN CANTIERE	SI	NO	
VIENE VALUTATO SE LA REALIZZAZIONE DEL PONTEGGIO È FUNZIONALE AI LAVORI DA ESEGUIRE (SENZA RIMOZIONE DI ELEMENTI O MODIFICA DELLO STESSO)?		SI	NO	
VIENE RISPETTATO, DURANTE L'EVOLVERSI DEI LAVORI, L'OBLIGO DI NON RIMUOVERE ELEMENTI DEL PONTEGGIO (PARAPETTI O ALTRO)?		SI	NO	
IN CASO DI NECESSITÀ, NELL'EVOLVERSI DEI LAVORI, DI MODIFICA DEL PONTEGGIO VIENE COINVOLTO IL COORDINATORE PER LA SICUREZZA E L'IMPRESA AFFIDATARIA?		SI	NO	

**NA= NON APPLICABILE (DA BARRARE QUANDO LA DOMANDA NON SI PUO' APPLICARE AL CONTESTO DEL CANTIERE IN CUI TI TROVI)**





UTILIZZO DISPOSITIVI DI PROTEZIONE INDIVIDUALE ANTICADUTA		
L'UTILIZZO DEI DPI ANTICADUTA È RISERVATO AI LAVORATORI CHE HANNO RICEVUTO UNA FORMAZIONE E ADDESTRAMENTO SPECIFICO?	SI	NO
L'ADDESTRAMENTO È DOCUMENTATO?	SI	NO
SE PREVISTO L'UTILIZZO DEI DPI ANTICADUTA È VALUTATA LA MODALITÀ DI RECUPERO DEI LAVORATORI IN CASO DI EMERGENZA O SOCCORSO?	SI	NO
È DOCUMENTATA?	SI	NO
VIENE VERIFICATA PERIODICAMENTE L'INTEGRITÀ DEGLI ELEMENTI CHE COSTITUISCONO IL SISTEMA DI TRATTENUTA O DI ARRESTO-CADUTA (IMBRACATURA, CORDINO, DISSIPATORE, DISPOSITIVO RETRATTILE, ANCORAGGIO, ALTRO)?	SI	NO
È DOCUMENTATA?	SI	NO
PRIMA DELL'UTILIZZO DEI DPI ANTICADUTA VIENE VALUTATO IL TIRANTE D'ARIA E LA PRESENZA DI OSTACOLI IN CASO DI CADUTA (SPORGENZE, BALCONI, ALTRO)?	SI	NO
DURANTE L'UTILIZZO DEI DPI ANTICADUTA È SEMPRE GARANTITA LA CONTINUITÀ DI AGGANCIAMENTO?	SI	NO
IL SISTEMA DI SICUREZZA SCELTO PER I LAVORI DA ESEGUIRE (TRATTENUTA O ARRESTO-CADUTA) E LE MODALITÀ DI UTILIZZO DEI DPI SONO RIPORTATI NEL POS DELL'IMPRESA (O NEL PIMUS IN CASO DI MONTAGGIO DEL PONTEGGIO)?	SI	NO



## ALLEGATO 5



SCHEDA N.5: RISCHIO DI CADUTA DALL'ALTO DURANTE L'USO DEL PONTEGGIO PER IL LAVORATORE AUTONOMO			
PIMUS PIANO DI MONTAGGIO, USO E SMONTAGGIO DEL PONTEGGIO	È PRESENTE IN CANTIERE?	SI	NO
GLI IMPALCATI	SONO DOTATI DI ACCESSO ATTRAVERSO IDONEE SCALETTE	SI	NO
	SONO DOTATI DI PARAPETTO E TAVOLA FERMAPIEDE	SI	NO
	SONO DOTATI DI SOTTOPONTE DI SICUREZZA (SE LAVORI DURATA > 5 GIORNI)	SI	NO
L'ULTIMO IMPALCATO UTILIZZATO COME PROTEZIONE ANTICADUTA DALLA COPERTURA	C'È IL PROGETTO (CALCOLO + DISEGNO ESECUTIVO) - VEDI PIMUS?	SI	NO
	H MONTANTI DALL'ULTIMO IMPALCATO NON MINORE DI 120 CM E DIMENSIONATA IN FUNZIONE DELL'H DI CADUTA, PENDENZA E SPORGENZA DEL TETTO	SI	NO
LA DISTANZA TRA IMPALCATI E OPERA IN COSTRUZIONE	SE > 20 CM, DEVE ESSERE PREVISTA LA REALIZZAZIONE DI PARAPETTO E TAVOLA FERMAPIEDE OVVERO DI MENSOLE A SBALZO	SI	NO
GLI ANCORAGGI	SONO SUFFICIENTI (ALMENO 1 OGNI 22 MQ, OGNI 2 PIANI, ...) O MAGGIORI SECONDO INDICAZIONI DEL CALCOLO	SI	NO
	SONO EFFICACI, IDONEI (NO FILO DI FERRO), PREVISTI NEL LIBRETTO	SI	NO

