

La Nuova Banca Dati Statistica INAIL

La banca dati dell'Inail, costituita da un notevole numero di tavole ottenute elaborando le informazioni registrate negli archivi gestionali, è articolata in quattro aree tematiche contenenti informazioni, aggregate a livello provinciale, regionale e nazionale, riguardanti:

- aziende
- infortuni
- malattie professionali
- rischio

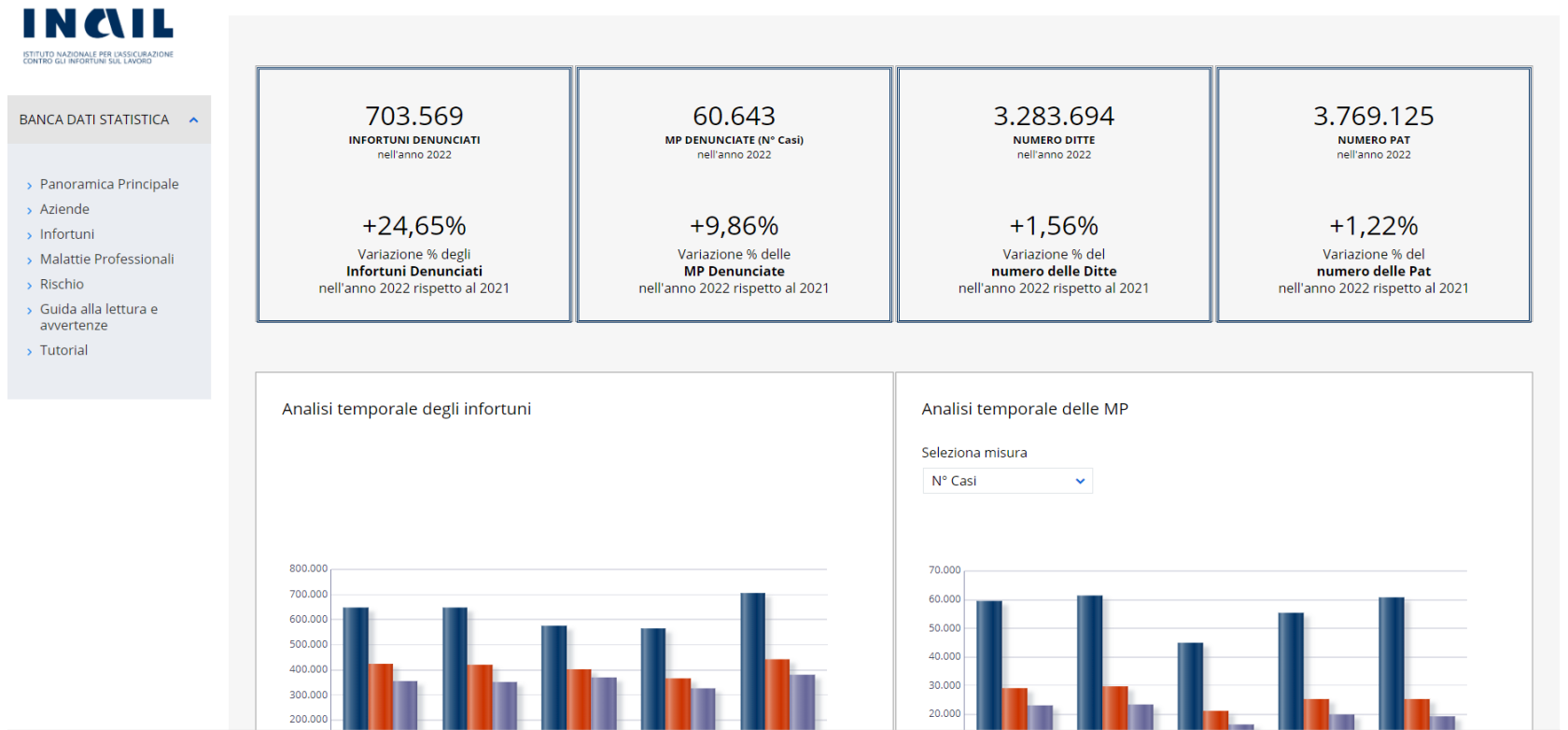

Area infortuni/Malattie professionali

L'area **Infortuni** sul lavoro contiene:

- i dati delle **denunce** d'infortunio (anche con esito mortale), delle **definizioni** e degli **indennizzi**, per le gestioni Industria e Servizi, Agricoltura, per Conto Stato (Dipendenti Amministrazioni statali e Studenti scuole pubbliche statali) e gestione autonoma Casalinghe/i.

L'area **Malattie professionali** contiene:

- i dati delle **denunce** di malattie professionali, delle **definizioni** e degli **indennizzi**, per le gestioni Industria e Servizi, Agricoltura, per Conto Stato (Dipendenti Amministrazioni statali e Studenti scuole pubbliche statali)

Infortunati denunciati



aggiornamento dati: 31/10/2023

Infortunati denunciati - Totale gestioni

BANCA DATI STATISTICA ▲

- > Panoramica Principale
- > Aziende
- > Infortuni
 - > Denunciati
 - > **Totale Gestioni**
 - > Industria e Servizi
 - > Agricoltura
 - > Conto Stato
 - > Casalinghe/i
 - > Definiti
 - > Indennizzati
 - > Malattie Professionali
 - > Rischio
 - > Guida alla lettura e avvertenze
- > Tutorial

FILTRA PER

Mortali

Genere
(Tutti i valori colonna) ▼

Modalità Accadimento
(Tutti i valori colonna) ▼

Luogo di Nascita
(Tutti i valori colonna) ▼

Macroregione
(Tutti i valori colonna) ▼

Regione
(Tutti i valori colonna) ▼

Provincia
(Tutti i valori colonna) ▼

FILTRA

ANALISI GESTIONALE

ANALISI TERRITORIALE

MODALITÀ DI ACCADIMENTO

CARATTERISTICHE INFORTUNATO

> Infortuni > Denunciati > Totale gestioni (Industria e Servizi, Agricoltura, Conto Stato) > Analisi Gestionale

Analisi per gestione e anno di accadimento

Aggiornamento dati: 31/10/2023

In complesso/mortali: In complesso

Gestione	Anno di accadimento				
	2018	2019	2020	2021	2022
Industria e Servizi	504.370	503.453	504.033	472.673	582.890
Agricoltura	33.705	33.074	26.725	27.239	26.459
Per conto dello Stato	106.578	108.023	41.684	64.545	94.220
Totale	644.653	644.550	572.442	564.457	703.569

Infortunati definiti

INAIL

ISTITUTO NAZIONALE PER L'ASSICURAZIONE
CONTRO GLI INFORTUNI SUL LAVORO

BANCA DATI STATISTICA ▲

- > Panoramica Principale
- > Aziende
- > Infortuni
 - > Denunciati
 - > Definiti
 - > Totale Gestioni
 - > **Industria e Servizi**
 - > Agricoltura
 - > Conto Stato
 - > Casalinghe/i
 - > Indennizzati
 - > Malattie Professionali
 - > Rischio
 - > Guida alla lettura e avvertenze
 - > Tutorial

FILTRA PER

FILTRA PER

Mortali

Genere

(Tutti i valori colonna) ▼

Modalità Accadimento

(Tutti i valori colonna) ▼

Luogo di Nascita

(Tutti i valori colonna) ▼

Macroregione

(Tutti i valori colonna) ▼

Regione

(Tutti i valori colonna) ▼

Provincia

(Tutti i valori colonna) ▼

FILTRA

Infortunati definiti - Industria e Servizi

ANALISI SETTORIALE

ANALISI TERRITORIALE

ANALISI TEMPORALE

MODALITÀ DI
ACCADIMENTO

CARATT. INFORTUNATO

CARATT. INFORTUNIO

GRAVITÀ DELLE
MENOMAZIONI

CAUSE E CIRCOSTANZE

TIPO LUOGO

TIPO LAVORO

ATTIVITÀ FISICA

DEVIAZIONE

CONTATTO

AGENTE MATERIALE

TIPO LUOGO E ANNO DI ACCADIMENTO

> Dettaglio

TIPO LUOGO E DEFINIZIONE AMMINISTRATIVA

> Dettaglio

TIPO LUOGO E TIPO LAVORO

> Dettaglio

> Infortuni > Definiti > Industria e Servizi - Cause e Circostanze (Accertati positivi in occasione di lavoro)

Analisi per tipo luogo e anno di accadimento

Aggiornamento dati: 31/10/2023

In complesso/mortali: In complesso

Selezione analisi

Att. economica ▼

Att. economica (Ateco)

Tutte le scelte ▼

INAIL

Area Rischio

L'area Rischio contiene:

- indicatori statistici della **frequenza** e della **gravità infortunistica**, ottenuti rapportando il numero degli infortuni indennizzati o la stima delle giornate perse a seguito dell'infortunio, agli addetti anno relativi a un triennio consolidato.

In tutte le aree, ad eccezione del Rischio che presenta indici calcolati su una media triennale, la serie temporale è quinquennale per disporre di un trend di breve e medio periodo sufficiente ai fini di valutazioni tecniche sul fenomeno oggetto di analisi.

L'impulso dell'Edilizia sul PIL

INDICE DELLA PRODUZIONE NELLE COSTRUZIONI
VARIAZIONI MENSILI RISPETTO ALLO STESSO MESE DELL'ANNO PRECEDENTE
ANNI 2022-2023

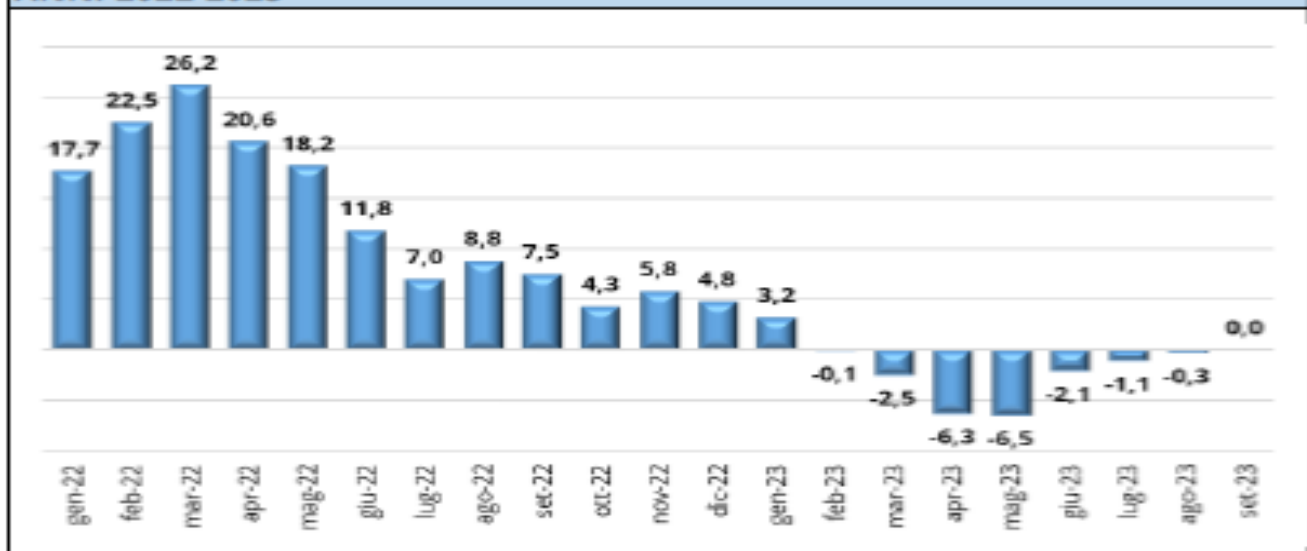

Fonte: elaborazione Inail su dati I.stat - estrazione 15 dicembre 2023

NUMERO IMPRESE ATTIVE E NUMERO DI ADDETTI - SETTORE COSTRUZIONI E TOTALE INDUSTRIA E SERVIZI
ANNI 2017-2021

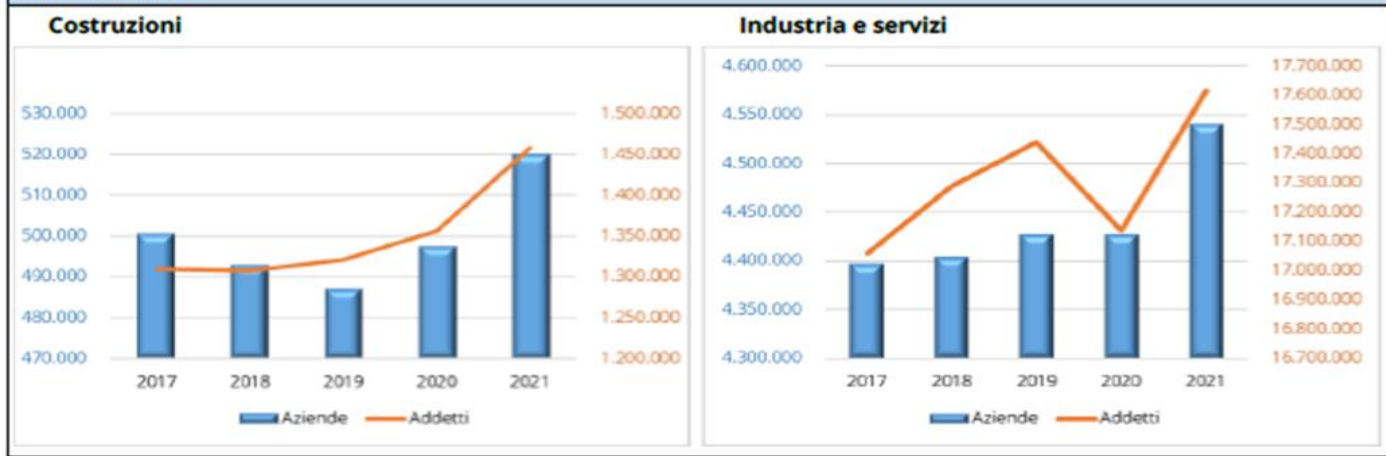

Fonte: elaborazione Inail su dati Istat - archivio Asia

**NUMERO DI IMPRESE ATTIVE E| NUMERO DI ADDETTI NELLE COSTRUZIONI
PER DIVISIONE ATECO E CLASSE DIMENSIONALE
ANNO 2021**

Divisione Ateco	Classe dimensionale				totale
	0-9	10-49	50-249	250 e più	
Imprese					
F 41 - Costruzione di edifici	108.385	5.978	330	12	114.705
F 42 - Ingegneria civile	4.598	1.591	306	48	6.543
F 43 - Lavori di costruzione specializzati	382.949	15.183	780	52	398.964
Totale Costruzioni	495.932	22.752	1.416	112	520.212
Totale Industria e Servizi	4.314.961	196.855	24.526	4.292	4.540.634
Addetti					
F 41 - Costruzione di edifici	192.987	100.702	28.473	4.395	326.557
F 42 - Ingegneria civile	11.440	32.583	29.371	31.465	104.858
F 43 - Lavori di costruzione specializzati	678.145	252.463	65.603	30.740	1.026.951
Totale Costruzioni	882.572	385.748	123.447	66.600	1.458.367
Totale Industria e Servizi	7.592.573	3.534.723	2.394.025	4.096.013	17.617.333

Fonte: Istat - archivio Asia

Il fenomeno infortunistico nelle costruzioni

**DENUNCE DI INFORTUNIO SUL LAVORO NELLE COSTRUZIONI PER DIVISIONE ATECO
ANNI DI ACCADIMENTO 2018 - 2022**

ITALIA

Divisione Ateco	2018	2019	2020	2021	2022
Nel complesso					
F 41 - Costruzione di edifici	11.864	12.065	9.673	11.362	11.893
F 42 - Ingegneria civile	2.981	3.303	2.780	3.207	3.153
F 43 - Lavori di costruzione specializzati	25.195	25.594	20.336	24.231	25.089
Totale	40.040	40.962	32.789	38.800	40.135
Casi mortali					
F 41 - Costruzione di edifici	65	73	71	85	52
F 42 - Ingegneria civile	19	20	24	23	16
F 43 - Lavori di costruzione specializzati	109	109	110	100	107
Totale	193	202	205	208	175

Fonte - Banca Dati Statistica - dati aggiornati al 30.04.2023

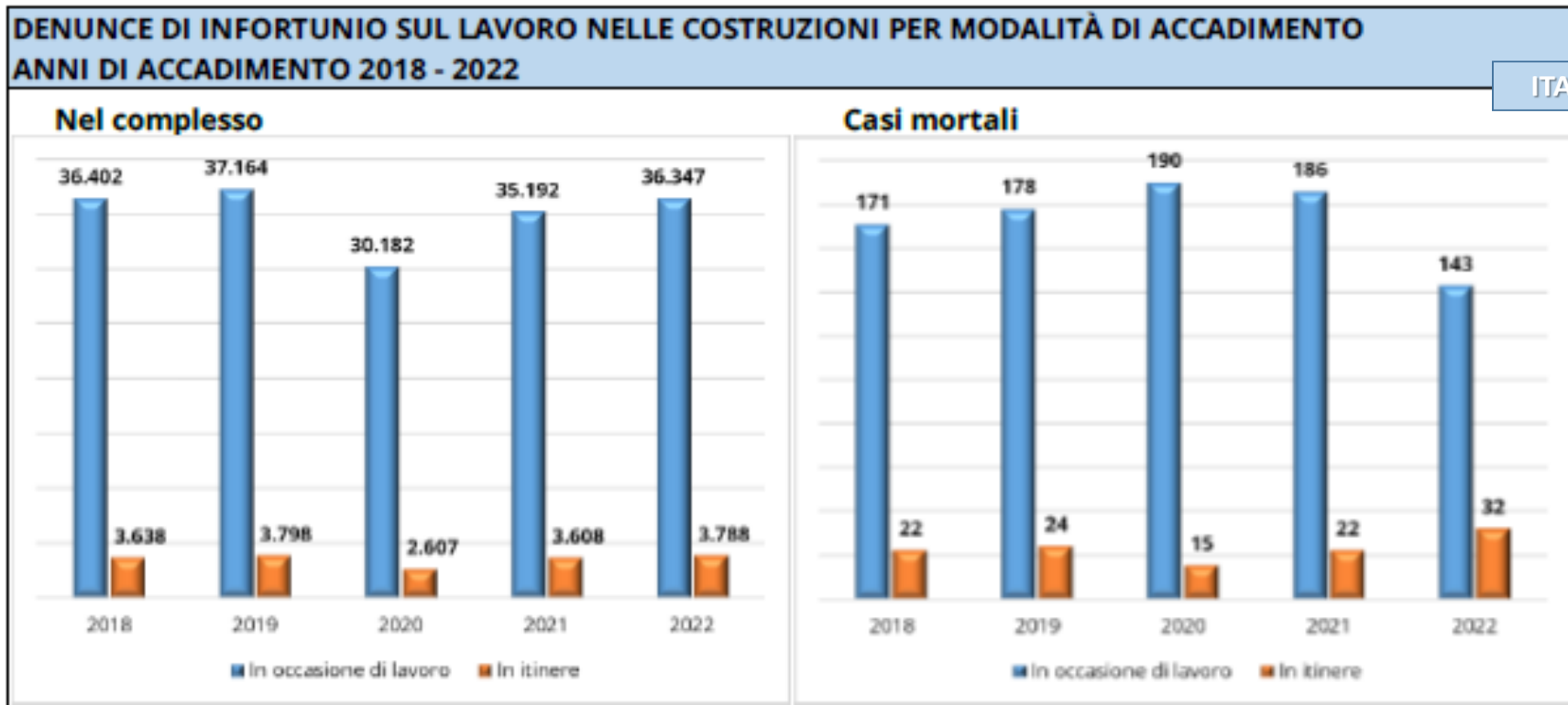

INDICI DI FREQUENZA E DI GRAVITÀ PER SETTORI DI ATTIVITÀ ECONOMICA E TIPO INDENNIZZO – TRIENNIO 2018-2020

ITALIA

Sezione Ateco	Indici di frequenza				Indici di gravità			
	Temporanea	Permanente	Morte	Totale	Temporanea	Permanente	Morte	Totale
A - Agricoltura, silvicoltura e pesca	18,65	1,51	0,05	20,21	0,56	0,98	0,38	1,91
B - Estrazione di minerali da cave e miniere	5,99	1,08	0,06	7,13	0,18	0,95	0,47	1,61
C - Attività manifatturiere	12,30	1,07	0,02	13,40	0,33	0,78	0,17	1,28
D - Fornitura di energia elettrica, gas, vapore e aria condizionata	4,03	0,38	0,01	4,42	0,12	0,30	0,07	0,48
E - Fornitura di acqua- reti fognarie, attività di gestione dei rifiuti e risanamento	31,19	2,61	0,06	33,86	0,97	1,75	0,46	3,17
F - Costruzioni	15,36	2,82	0,09	18,27	0,49	2,28	0,65	3,42
G - Commercio all'ingrosso e al dettaglio- riparazione di autoveicoli e motocicli	9,56	0,81	0,02	10,39	0,26	0,57	0,14	0,98
H - Trasporto e magazzinaggio	22,17	2,13	0,08	24,38	0,68	1,43	0,56	2,67
I - Attività dei servizi di alloggio e di ristorazione	16,74	1,01	0,03	17,78	0,42	0,69	0,19	1,29
J - Servizi di informazione e comunicazione	2,18	0,21	0,00	2,39	0,06	0,14	0,02	0,23
K - Attività finanziarie e assicurative	1,42	0,17	0,01	1,60	0,04	0,11	0,04	0,19
L - Attività immobiliari	7,86	0,71	0,02	8,59	0,22	0,49	0,12	0,83
M - Attività professionali, scientifiche e tecniche	3,73	0,34	0,01	4,09	0,11	0,24	0,08	0,43
N - Noleggio, agenzie di viaggio, servizi di supporto alle imprese	20,51	1,60	0,03	22,14	0,60	1,07	0,24	1,92
O - Amministrazione pubblica e difesa- assicurazione sociale obbligatoria	12,43	0,79	0,02	13,23	0,38	0,49	0,16	1,02
P - Istruzione	6,20	0,39	0,01	6,60	0,16	0,27	0,05	0,48
Q - Sanità e assistenza sociale	37,99	1,16	0,04	39,19	1,13	0,71	0,26	2,10
R - Attività artistiche, sportive, di intrattenimento e divertimento	16,48	2,08	0,02	18,57	0,49	1,11	0,13	1,73
S - Altre attività di servizi	6,48	0,73	0,02	7,24	0,20	0,44	0,15	0,79
T - Attività di famiglie e convivenze come datori di lavoro per personale domestico	9,26	1,49	0,00	10,76	0,21	1,09	0,00	1,30
U - Organizzazioni ed organismi extraterritoriali	5,75	0,31	0,00	6,06	0,18	0,14	0,00	0,31
Totale	14,42	1,20	0,03	15,66	0,42	0,85	0,24	1,51

Fonte - Banca Dati Statistica - dati aggiornati al 30.04.2023

**INFORTUNI SUL LAVORO DEFINITI POSITIVI IN OCCASIONE DI LAVORO NELLE COSTRUZIONI PER CONTATTO E DEVIAZIONE
MEDIA QUINQUENNIO 2018-2022**

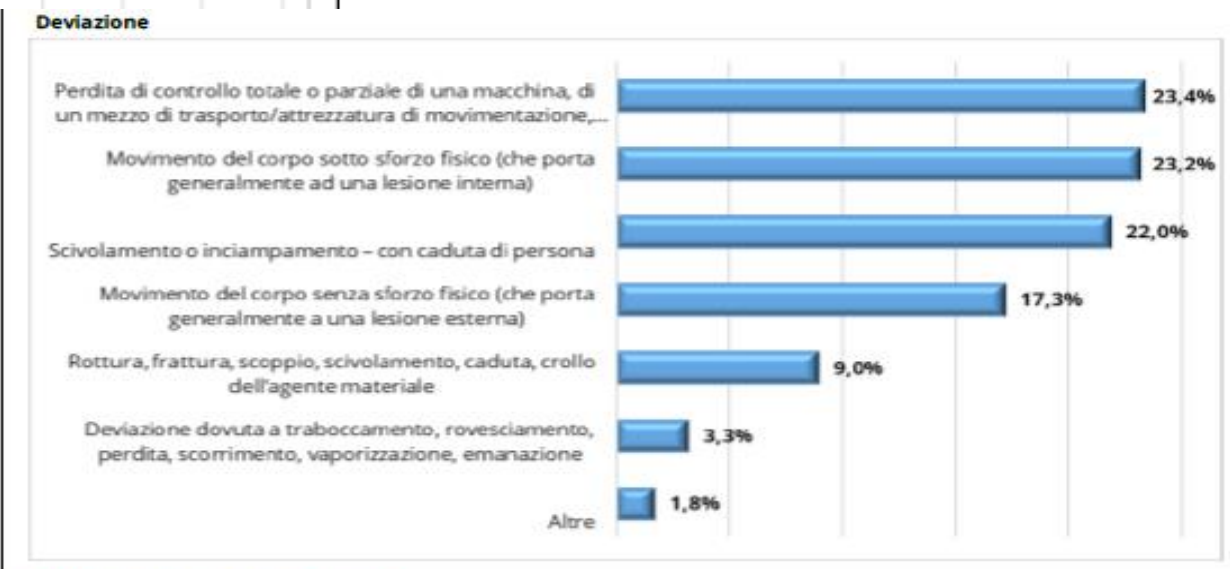
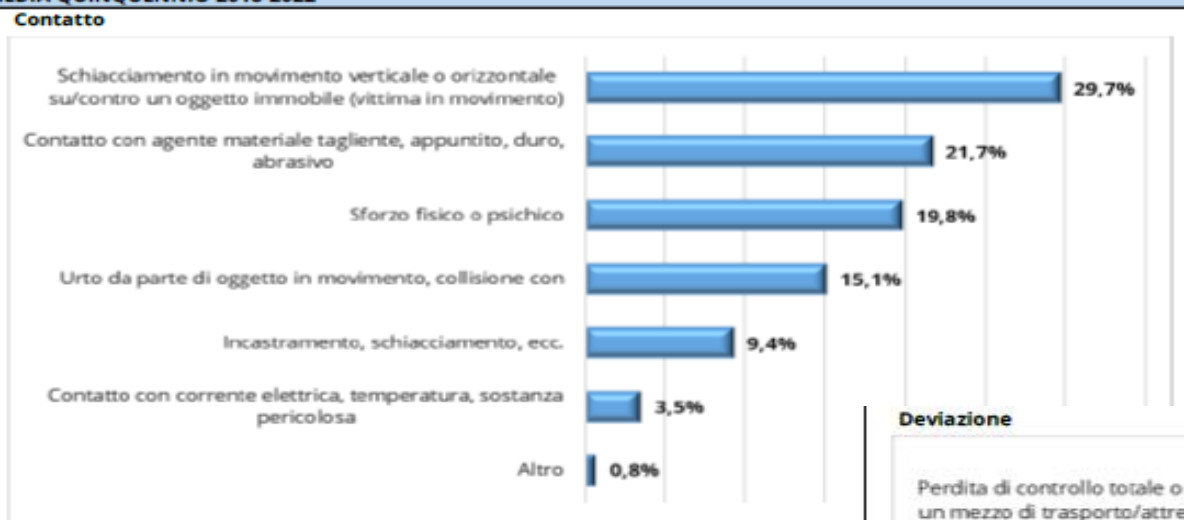

Nota: Percentuali al netto dei casi non determinati

**Infortunati definiti – Industria e Servizi – Cause e Circostanze – In complesso
(Accertati positivi in occasione di lavoro) Analisi per contatto e anno di accadimento - ITALIA
Attività economica: COSTRUZIONI**

	Anno di accadimento				
	2018	2019	2020	2021	2022
Contatto					
Contatto con corrente elettrica, temperatura, sostanza pericolosa	731	704	884	862	798
Annegamento, seppellimento, immersione in un gas	13	14	11	11	10
Schiacciamento in movimento verticale o orizzontale su/contro un oggetto immobile (vittima in movimento)	8.036	8.187	6.284	7.691	8.377
Urto da parte di oggetto in movimento, collisione con	4.254	4.192	3.054	3.969	4.186
Contatto con agente materiale tagliente, appuntito, duro, abrasivo	5.840	5.941	4.683	5.584	6.146
Incastramento, schiacciamento, ecc	2.487	2.624	2.057	2.376	2.645
Sforzo fisico o psichico	5.294	5.798	4.112	4.927	5.402
Altro	3.849	3.481	3.760	5.009	4.831
Totale	30.504	30.947	24.845	30.429	32.395

Dettaglio – cause e circostanze – contatto Costruzioni – anno 2022

Contatto	Dettaglio	Anno 2022
Schiacciamento in movimento verticale o orizzontale su/contro un oggetto immobile (vittima in movimento)	Schiacciamento in movimento non precisato	90
	Movimento verticale, schiacciamento su/contro (CADUTA)	7.470
	Movimento orizzontale, schiacciamento su/contro	788
	Altro contatto	29
	Totale	8.377

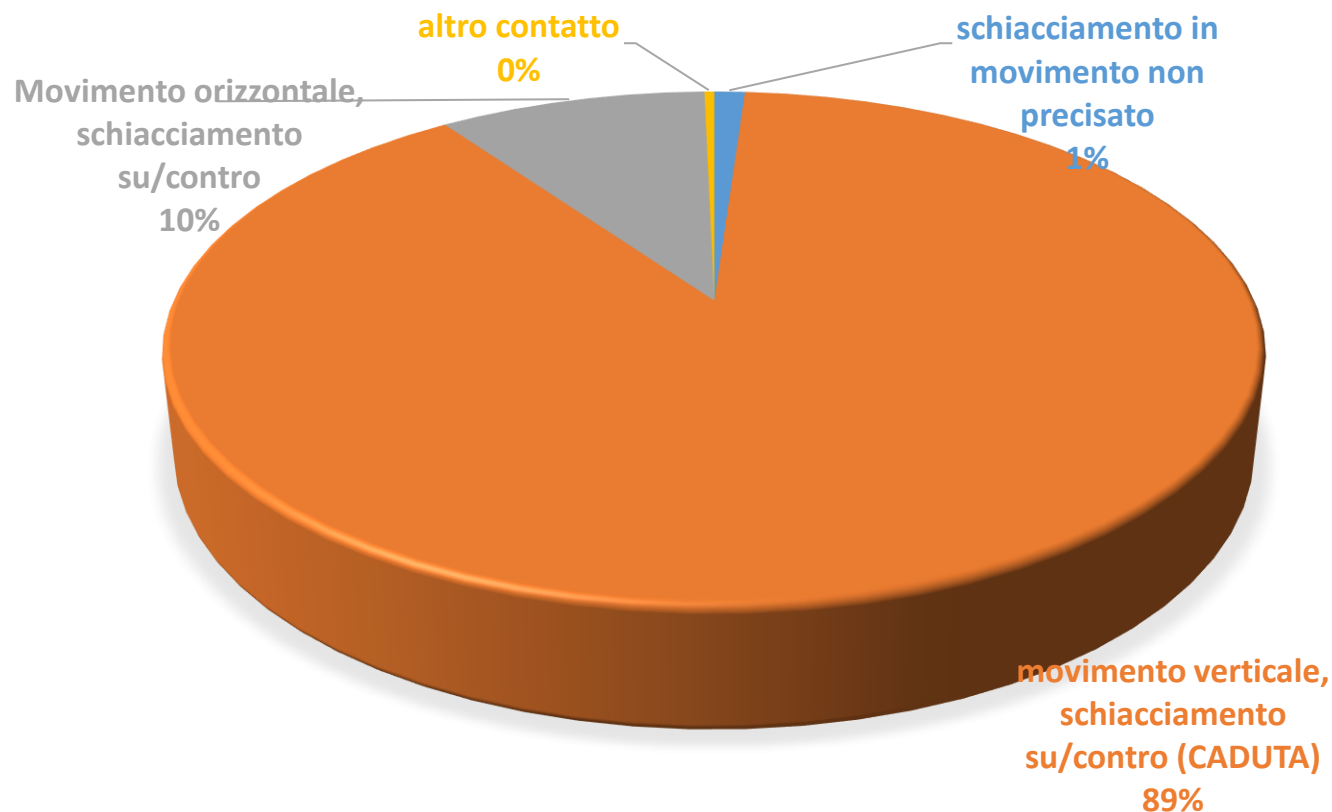

**Infortunati definiti – Industria e Servizi – Cause e Circostanze - MORTALI
(Accertati positivi in occasione di lavoro) Analisi per contatto e anno di accadimento - ITALIA
Attività economica: COSTRUZIONI**

	Anno di accadimento				
	2018	2019	2020	2021	2022
Contatto					
Contatto con corrente elettrica, temperatura, sostanza pericolosa	4	3	21	6	2
Annegamento, seppellimento, immersione in un gas	0	0	0	0	1
Schiacciamento in movimento verticale o orizzontale su/contro un oggetto immobile (vittima in movimento)	33	45	28	43	32
Urto da parte di oggetto in movimento, collisione con	29	19	12	25	26
Contatto con agente materiale tagliante, appuntito, duro, abrasivo	6	5	5	6	1
Incastramento, schiacciamento, ecc	7	5	5	8	4
Sforzo fisico o psichico	2	1	1	1	2
Altro	55	48	58	65	38
Totale	136	126	130	154	106

Dettaglio – cause e circostanze – contatto Costruzioni – anno 2022

Contatto	Dettaglio	Anno 2022
Schiacciamento in movimento verticale o orizzontale su/contro un oggetto immobile (vittima in movimento)	Schiacciamento in movimento non precisato	2
	Movimento verticale, schiacciamento su/contro (CADUTA)	29
	Movimento orizzontale, schiacciamento su/contro	1
	Altro contatto	0
	Totale	32

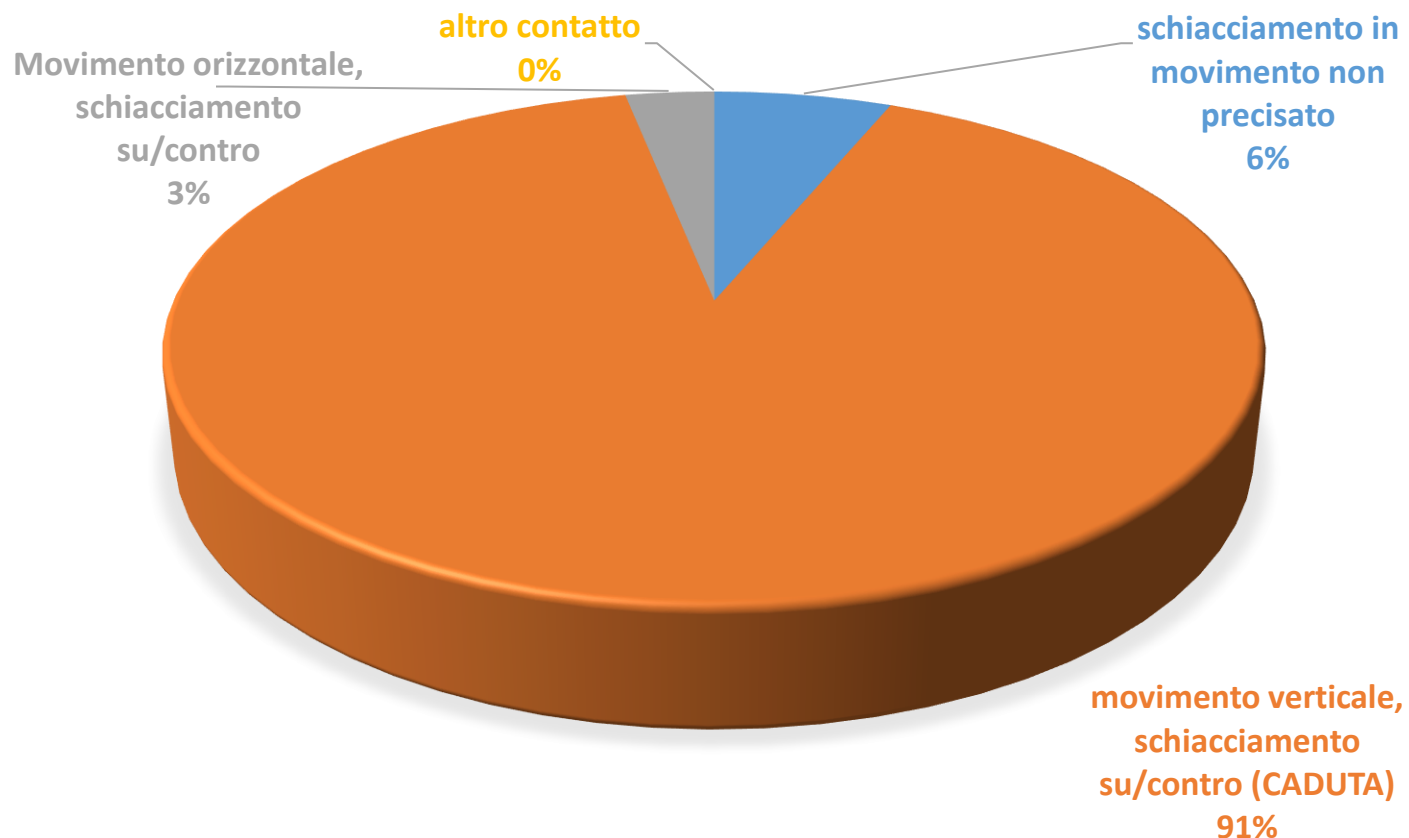

Il fenomeno della malattie professionali nelle costruzioni

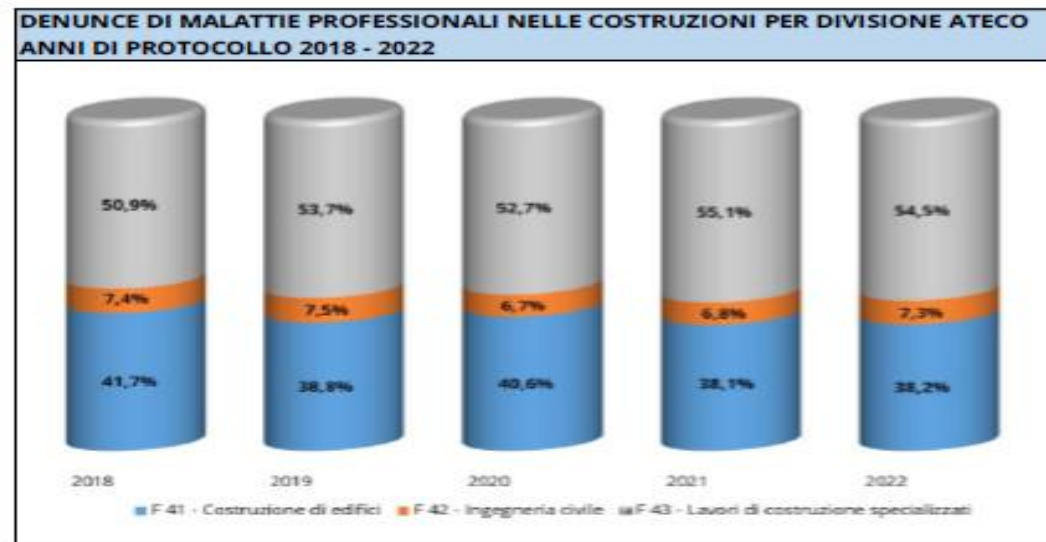

DENUNCE DI MALATTIE PROFESSIONALI NELLE COSTRUZIONI PER CLASSIFICAZIONE ICD-10 E DIVISIONE ATECO

ANNO DI PROTOCOLLO 2022

ITALIA

Classificazione Icd-10	F 41 - Costruzione di edifici	F 42 - Ingegneria civile	F 43 - Lavori di costruzione specializzati	Totale
Malattie del sistema osteomuscolare e del tessuto connettivo	2.824	493	4.189	7.506
Malattie del sistema nervoso	413	63	627	1.103
Malattie dell'orecchio e dell'apofisi mastoide	432	127	446	1.005
Malattie del sistema respiratorio	56	28	68	152
Tumori	39	9	60	108
Malattie della cute e del tessuto sottocutaneo	11	2	14	27
Malattie del sistema circolatorio	9	-	8	17
Malattie dell'apparato digerente	5	1	7	13
Disturbi psichici e comportamentali	2	3	7	12
Malattie dell'occhio e degli annessi oculari	2	1	2	5
Malattie del sangue e degli organi ematopoietici ed alcuni disturbi del sistema immunitario	1	-	-	1
Totale (*)	3.916	743	5.579	10.238

Fonte - Banca Dati Statistica - dati aggiornati al 30.04.2023

(*) comprende i casi non codificati



Grazie per l'attenzione!